

Rapport de repérage des matériaux et produits contenant de l'amiante avant réalisation de travaux dans un immeuble bâti

(Arrêté du 16 Juillet 2019 et Norme NF X 46-020 : Août 2017)



SOCOTEC



Bien concerné

0
150 ALLEE DES COULEMELLES
ESCALIER AA
77176 NANDY

Propriétaire

HABITAT 77-OPH DE SEINE ET MARNE
10 AVENUE CHARLES PEGUY
77000 MELUN

Donneur d'ordre

HABITAT 77-OPH DE SEINE ET MARNE
10 AVENUE CHARLES PEGUY
77000 MELUN

CONCLUSION DU RAPPORT :

Dans le cadre de la mission objet du présent rapport, il n'a pas été repéré de matériaux et produits contenant de l'amiante

Date du rapport : 15/06/2020

Date de visite : 02/06/2020

Fait à : MAGNY LE HONGRE

Référence du dossier : Diffus OPH77

Référence du rapport :

139PAA0000 15/06/2020 - 16:48

Nombre de prélèvements : 5

Auteur du rapport : Mohamed HANNOU

Fonction : Opérateur de repérage

Certificat de compétence : n° CPDI4755

Délicivré par : I.CERT

Contrat d'assurance :

AXA France
313 Terrasses de l'Arche
92727 NANTERRE CEDEX

Le présent rapport et ses annexes forment un tout indissociable dont il ne peut être fait état, vis-à-vis de tiers, que par publication ou communication in extenso.

SOMMAIRE

I. PROGRAMME ET PERIMETRE DU REPERAGE.....	3
1. PROGRAMME DES TRAVAUX DU DONNEUR D'ORDRE.....	3
2. PERIMETRE DU REPERAGE.....	4
II. CONCLUSIONS.....	4
III. OBJET DE LA MISSION	4
1. DESCRIPTION PRECISE DE L'IMMEUBLE	5
2. PARTIES D'IMMEUBLE VISITEES	5
IV. DEROULEMENT DE LA MISSION	5
1. PRESTATIONS REALISEES.....	5
2. CONDITIONS DE REALISATION DU REPERAGE	5
3. PERSONNES PRESENTES LORS DE LA VISITE	6
4. INFORMATIONS COMPLEMENTAIRES SUR LA VISITE.....	6
V. RESULTATS DETAILLES DU REPERAGE	8
1. MATERIAUX OU PRODUITS CONTENANT DE L'AMIANTE.....	8
2. LISTE DES MATERIAUX ET PRODUITS NE CONTENANT PAS D'AMIANTE	8
VI. OBLIGATIONS CONSECUTIVES AUX TRAVAUX DE RETRAIT OU DE CONFINEMENT.....	10
ANNEXE 1 - FICHE D'IDENTIFICATION.....	11
ANNEXE 2 - PV ANALYSES.....	13
ANNEXE 3 - AUTRES DOCUMENTS.....	15
ANNEXE 4 - CERTIFICAT DE COMPÉTENCES.....	16
ANNEXE 5 - ATTESTATION D'ASSURANCE	17
ANNEXE 6 - PLANS / CROQUIS	19

I. PROGRAMME ET PERIMETRE DU REPERAGE

1. PROGRAMME DES TRAVAUX DU DONNEUR D'ORDRE



59 avenue gaston roussel
93230 Romainville
Tél : +33 1 49 91 77 77 - Fax : +33 1 48 43 09 09
http://www.utb.fr

Romainville, le 19 mai 2020

DEVIS N° DV2005324814

Affaire :
adaptation pmr djafri
MR DJAFRI
150ALLEE DES COULEMELLES
77176 NANDY

HABITAT 77 - oph de seine et marne
10 avenue Charles Péguy
BP 114
77002 MELUN CEDEX

Votre contact utb : Marcel TEIXEIRA
Tél. : 01 64 02 84 18
Fax : 01 60 07 76 75
Mail : m.teixeira@utb.fr

Emetteur : M. VASSY

Référence du marché : 282016
Ordre de service N° : En attente de décision client

adaptation pmr djafri

Code	Désignation	U	Qté	Prix U.	Prix Total
PMR	TRAVAUX DE MISE EN ACCESSIBILITE PMR :				
	SALLE DE BAIN :				
3.1.9.1	Dépose de baignoire	U	1	75,00 €	75,00 €
NOTA	Bac posé sur socle sans pompe au dessus Evac.				
3.1.12.14	Receveur extra-plat écoulement centré sur côté 1500x880	U	1	645,00 €	645,00 €
HB001	Encastrement des alimentations Bain/Douche	ML	3	74,00 €	222,00 €
3.7.3.2	Robinet Mitigeur de douche	U	1	115,00 €	115,00 €
3.7.4.1	Ensemble douchette 3 jets anticalcaire	U	1	65,00 €	65,00 €
3.1.20.17	Barre d'appui en T	U	1	185,00 €	185,00 €
3.1.18.1	Siège de douche mural	U	1	185,00 €	185,00 €
3.1.17.1	Pare douche h : 185 cm	U	1	320,00 €	320,00 €
HB003	Support Rideau avec support d'angle	U	1	115,00 €	115,00 €
PB05	Réhausse faïence murale - au dessus baignoire	U	1	383,79 €	383,79 €
PB14	Remplacement faïence murale - au dessus baignoire	U	1	623,67 €	623,67 €
3.7.2.7	Rideau de douche 1800x2000	U	1	45,00 €	45,00 €
HB005	Modification du réseau d'évacuation pour baisser le niveau du receveur.	U	1	135,00 €	135,00 €
3.1.19.2	Bloc WC surélevée	U	2	295,00 €	590,00 €
3.1.19.3	Abattant multifonction	U	2	45,00 €	90,00 €
Total HT					3 794,46 €
TVA (taux 10%)					379,45 €
Total TTC					4 173,91 €

Bon pour accord :

SA SCOP à capital variable - RCS Bobigny B 572 064 145 - APE 4391B / 4322A / 4322B - TVA FR 6257 2064 145

2. PERIMETRE DU REPERAGE

Pièces concernées	Travaux	Ouvrages ou composants de la construction	Partie d'ouvrage ou de composant à inspecter ou à sonder	Remarques particulières
	Selon BT			

II. CONCLUSIONS

Dans le cadre de la mission objet du présent rapport, il n'a pas été repéré de matériaux et produits contenant de l'amiante

Pièce et Etage	Ouvrage ou composant de la construction	Localisation	Partie d'ouvrage ou de composant à inspecter ou à sonder	Identification	Justification	Commentaire
NEANT						

JP : Jugement Personnel, ZPSO : Zone présentant des similitudes d'Ouvrage, Fr : Fraction définie par le laboratoire, se référer aux PV d'analyse

III. OBJET DE LA MISSION

Le présent rapport est destiné à constituer le rapport de **repérage de l'amiante avant certaines opérations dans les immeubles bâtis**.

La mission confiée par le donneur d'ordre à SOCOTEC est réalisée dans le respect de l'arrêté du 16 Juillet 2019 relatif au repérage de l'amiante avant certaines opérations dans les immeubles bâtis et le présent rapport comporte :

1. L'identification de la mission de repérage (repérage amiante avant travaux) et son périmètre (programme détaillé des travaux projetés par le donneur d'ordre) ;
2. L'identification complète de l'immeuble concerné : dénomination, adresse complète, date du permis de construire ou, le cas échéant, date de construction, fonction principale du bâtiment (exemple : habitation, bureaux) et tout autre renseignement permettant d'identifier avec certitude le bâtiment concerné ;
3. Le programme et le périmètre de repérage définis par l'opérateur de repérage ;
4. L'identification complète des différents intervenants et parties prenantes (opérateur ayant réalisé le repérage, propriétaire de l'immeuble bâti et commanditaire de la mission de repérage si celui-ci n'est pas le propriétaire) ;
5. La ou le(s) date(s) d'exécution du repérage et la date de signature du rapport de repérage ;
6. Le cas échéant, les dates, références et principales conclusions des rapports précédemment réalisés ;
7. La liste et la localisation des matériaux et produits repérés mentionnant pour chacun d'eux la présence ou l'absence d'amiante et le ou les critères ayant permis de conclure et, en cas de conclusion de présence d'amiante, l'estimation de la quantité ;
8. L'identification de l'opérateur ayant réalisé le repérage ;
9. L'obligation faite au propriétaire de l'immeuble bâti concerné par la mission de repérage de conservation et de transmission de ce rapport, conformément aux exigences de l'article 11 ;
10. En annexes : plan et croquis de l'immeuble bâti avec localisation des sondages faisant suite à des investigations approfondies ou à l'utilisation d'outil de mesure, des prélèvements d'échantillon et des matériaux et produits contenant de l'amiante identifiés ; rapports d'essais de laboratoire ; copie du certificat de compétence.

Le repérage est basé sur les composants de l'annexe I de l'arrêté du 16 Juillet 2019 et de l'annexe A1 de la norme NF X 46-020 : Aout 2017.

Rappel réglementaire :

- L.4412-2 du code du travail et les textes qui lui sont liés
- Décret n°2017-899 du 9 Mai 2017 relatif au repérage de l'amiante avant certaines opérations
- Arrêté du 16 Juillet 2019 relatif au repérage de l'amiante avant certaines opérations
- Norme NF X 46-020 : version Aout 2017

Sauf indication contraire dans la suite du rapport, la recherche n'a pas porté sur les ouvrages suivants : voiries, réseaux enterrés, étanchéité des réseaux enterrés.

1. DESCRIPTION PRECISE DE L'IMMEUBLE

Activité principale de l'immeuble : LOGEMENTS COLLECTIFS

Date de construction / PC : Date du permis de construire non connue

2. PARTIES D'IMMEUBLE VISITEES

Niveau	Local	Concernée
R+1	Couloir	Concerné
R+1	Chambre 1	Concerné
R+1	Chambre 2	Concerné
R+1	WC 2	Concerné
R+1	Salle d'eau	Concerné
R+1	Chambre 3	Concerné
R+1	Escalier	Concerné
R+1	Salle de bains	Concerné
R+1	Chambre 4	Concerné
RC	WC 1	Concerné
RC	Cuisine	Concerné
RC	Séjour	Concerné
RC	Escalier	Concerné
RC	Dégagement	Concerné

IV. DEROULEMENT DE LA MISSION

1. PRESTATIONS REALISEES

- Entretien préalable et recueil des informations relatives à l'immeuble.
- Visite de l'immeuble pour inspection visuelle des composants susceptibles de contenir de l'amiante concernés. Cette étape est suivie d'investigations approfondies et de sondages selon nécessité.
- Prélèvement d'échantillons de matière et analyse des échantillons par un laboratoire accrédité sous-traitant de SOCOTEC
Laboratoire(s) d'analyse : ITGA 3 RUE ARMAND HERPIN LACROIX - CS 46537 35065 RENNES CEDEX
- Enregistrement des données sur les produits et matériaux repérés.
- Rédaction du présent rapport, des annexes, croquis.

2. CONDITIONS DE REALISATION DU REPERAGE

Le repérage amiante avant travaux, contient les informations sur la présence d'amiante dans les matériaux et produits du bâtiment afin d'informer les intervenants réalisant des activités ou interventions sur des matériaux et/ou équipements susceptibles de libérer des fibres d'amiante selon la liste citée dans le cadre I. 2.

Il consiste à identifier et localiser, par inspections visuelles et investigations approfondies pouvant être destructives, l'ensemble des matériaux et produits contenant de l'amiante incorporés ou faisant indissociablement corps avec les locaux et les zones de l'immeuble objet des travaux.

Lorsque l'absence de marquages spécifiques ou de documents ne permet pas à l'opérateur de repérage d'attester de la présence ou de l'absence d'amiante dans les matériaux et produits, des prélèvements seront effectués afin de déterminer par analyse la présence ou non d'amiante.

Procédures de prélèvement :

Les prélèvements sur des matériaux ou produits susceptibles de contenir de l'amiante sont réalisés en vertu des dispositions du Code du Travail.

Le matériel de prélèvement est adapté à l'opération à réaliser afin de générer le minimum de poussières. Dans le cas où une émission de poussières est prévisible, le matériau ou produit est mouillé à l'eau à l'endroit du prélèvement (sauf risque électrique) et, si nécessaire, une protection est mise en place au sol ; de même, le point de prélèvement est stabilisé après l'opération (pulvérisation de vernis ou de laque, par exemple).

Pour chaque prélèvement, des outils propres et des gants à usage unique sont utilisés afin d'éliminer tout risque de contamination croisée. Dans tous les cas, les équipements de protection individuelle sont à usage unique.

L'accès à la zone à risque (sphère de 1 à 2 mètres autour du point de prélèvement) est interdit pendant l'opération. Si l'accompagnateur doit s'y tenir, il porte les mêmes équipements de protection individuelle que l'opérateur de repérage.

L'échantillon est immédiatement conditionné, après son prélèvement, dans un double emballage individuel étanche.

Les informations sur toutes les conditions existantes au moment du prélèvement susceptibles d'influencer l'interprétation des résultats des analyses (environnement du matériau, contamination éventuelle, etc.) seront, le cas échéant, mentionnées dans la fiche d'identification et de cotation en annexe.

Sens du repérage pour évaluer un local :



3. PERSONNES PRESENTES LORS DE LA VISITE

Accompagnateur(s) : NEANT

4. INFORMATIONS COMPLEMENTAIRES SUR LA VISITE

Parties non visitées

Pièce et étage	Justification
NEANT	

Éléments non inspectés et justification

PIECE ET ETAGE	REPERAGE	MATERIAUX OU PRODUITS	JUSTIFICATION
NEANT			

Eléments à sonder ou à analyser non présents :

Eléments de la liste A, Eléments de la liste B, Plinthes carrelage, Revêtement bitumineux sous baignoire

Autres informations sur le déroulement de la mission

L'ensemble des prélèvements a été réalisé dans le respect du plan et des procédures d'intervention.

Commentaire :

Occupation des locaux :

[RAPPORTS PRECEDEMMENT REALISES COMMUNIQUEES A SOCOTEC DANS LE CADRE DE LA PRESENTE MISSION](#)

Documents demandés	Documents remis
Rapports concernant la recherche d'amiante déjà réalisés	
Documents décrivant les ouvrages, produits, matériaux et protections physiques mises en place	
Eléments d'information nécessaires à l'accès aux parties de l'immeuble bâti en toute sécurité	

V. RESULTATS DETAILLES DU REPERAGE

Les tableaux suivants décrivent les résultats du repérage classés par localisation.

Successivement sont présentés :

- > Les composants contenant de l'amiante (§ 5.1),
- > Les composants repérés sans amiante (§5.2)

Quelle que soit la situation et sans préjudice des autres dispositions réglementaires applicables, le propriétaire est tenu d'avertir de la présence d'amiante toute personne pouvant intervenir sur ou à proximité des matériaux ou produits concernés ou de ceux les recouvrant ou les protégeant.

En colonne « Identification », figurent les numéros d'identification du composant et/ou du prélèvement : ceux-ci sont repris sur le(s) PV d'analyse, sur le(s) plan(s) et sur les planches de photos.

1. MATERIAUX OU PRODUITS CONTENANT DE L'AMIANTE

Pièce et Etage	Ouvrage ou composant de la construction	Localisation	Partie d'ouvrage ou de composant à inspecter ou à sonder	Identification	Justification	Commentaire
NEANT						

JP : Jugement Personnel, ZPSO : Zone présentant des similitudes d'Ouvrage, Fr : Fraction définie par le laboratoire, se référer aux PV d'analyse

QUANTITATIF DES ELEMENTS AMIANTES

Ouvrages ou composants de la construction	Parties d'ouvrages ou de composants	Unité de mesure	Quantité	Poids (t / U)	Poids total estimé
NEANT					

2. LISTE DES MATERIAUX ET PRODUITS NE CONTENANT PAS D'AMIANTE

Pièce et Etage	Ouvrage ou composant de la construction	Localisation	Partie d'ouvrage ou de composant à inspecter ou à sonder	Identification	Justification	Commentaire
Salle de bains - RC	Murs et cloisons maçonnés	Mur C	Enduits de lissage	P001	RESULTAT ANALYSE	
WC 1 - RC	Murs et cloisons maçonnés	Mur B	Enduits de lissage	P001	ZPSO	
Salle de bains - RC	Murs et cloisons maçonnés	Mur B	Enduits de lissage	P002	RESULTAT ANALYSE	
Salle de bains - RC	Murs et cloisons maçonnés	Mur A, Mur D	Enduits de lissage	P002	ZPSO	
WC 1 - RC	Murs et cloisons maçonnés	Mur A, Mur C, Mur D	Enduits de lissage	P002	ZPSO	

Pièce et Etage	Ouvrage ou composant de la construction	Localisation	Partie d'ouvrage ou de composant à inspecter ou à sonder	Identification	Justification	Commentaire
WC 2 - RC	Murs et cloisons maçonnés	Mur A, Mur B, Mur C, Mur D	Enduits de lissage	P002	ZPSO	
Salle de bains - RC	Plafonds	Plafond	Enduits à base de plâtre projetés, lissés ou talochés	P003	RESULTAT ANALYSE	
WC 1 - RC	Plafonds	Plafond	Enduits à base de plâtre projetés, lissés ou talochés	P003	ZPSO	
Salle de bains - RC	Revêtements de murs, poteaux, cloisons, gaines, coffres	Mur D	Colles et joints de carrelage ou de faïence	P004 (Fr1)	RESULTAT ANALYSE	
Salle de bains - RC	Revêtements de murs, poteaux, cloisons, gaines, coffres	Mur D	Colles et joints de carrelage ou de faïence	P004 (Fr2)	RESULTAT ANALYSE	
Salle de bains - RC	Revêtements de murs, poteaux, cloisons, gaines, coffres	Mur A, Mur B, Mur C	Colles et joints de carrelage ou de faïence	P004 (Fr1)	ZPSO	
Salle de bains - RC	Revêtements de murs, poteaux, cloisons, gaines, coffres	Mur A, Mur B, Mur C	Colles et joints de carrelage ou de faïence	P004 (Fr2)	ZPSO	
Salle de bains - RC	Conduits de fluides (air, eau, vapeur, fumée, échappement, autres fluides)	Réseaux de distribution	Peinture	P005	RESULTAT ANALYSE	
WC 1 - RC	Conduits de fluides (air, eau, vapeur, fumée, échappement, autres fluides)	Réseaux de distribution	Peinture	P005	ZPSO	

Pièce et Etage	Ouvrage ou composant de la construction	Localisation	Partie d'ouvrage ou de composant à inspecter ou à sonder	Identification	Justification	Commentaire
WC 2 - RC	Conduits de fluides (air, eau, vapeur, fumée, échappement, autres fluides)	Réseaux de distribution	Peinture	P005	ZPSO	

JP : Jugement Personnel, ZPSO : Zone présentant des similitudes d'Ouvrage, Fr : Fraction définie par le laboratoire, se référer aux PV d'analyse

VI. OBLIGATIONS CONSECUTIVES AUX TRAVAUX DE RETRAIT OU DE CONFINEMENT

Lorsque le présent rapport est suivi de travaux, le propriétaire doit effectuer après enlèvement ou confinement des matériaux et produits contenant de l'amiante de la liste A ou de la liste B situés à l'intérieur des bâtiments occupés ou fréquentés, les interventions suivantes :

- Examen visuel des ouvrages par une personne certifiée,
- Mesures d'empoussièrement par un organisme accrédité par le COFRAC.

Si les travaux ne conduisent pas au retrait total des matériaux et produits de la liste A contenant de l'amiante, il est procédé, par une personne certifiée, à une évaluation périodique de l'état de conservation de ces matériaux dans un délai maximal de trois ans.

Ces interventions sont rendues obligatoires par l'article R.1334-29-3 du code de la santé Publique.

ANNEXE 1 - FICHE D'IDENTIFICATION

Identification : P001
Pièce et étage : Salle de bains RC
Localisation : Mur C
Parties d'ouvrages ou de composants : Murs et cloisons maçonnés (Enduits de lissage)
Descriptif Laboratoire : Peintures multiples non séparable + papier non séparable + carton non séparable + matériau plâtreux blanc en vrac
Résultat (justification) : Amiante non détectée (RESULTAT ANALYSE)

Identification : P002
Pièce et étage : Salle de bains RC
Localisation : Mur B
Parties d'ouvrages ou de composants : Murs et cloisons maçonnés (Enduits de lissage)
Descriptif Laboratoire : Peinture en faible quantité non séparable + papier non séparable + carton non séparable + enduit plâtreux blanc en vrac
Résultat (justification) : Amiante non détectée (RESULTAT ANALYSE)

Identification : P003
Pièce et étage : WC 2 RC
Localisation : Plafond
Parties d'ouvrages ou de composants : Plafonds (Enduits à base de plâtre projetés, lissés ou talochés)
Descriptif Laboratoire : Peinture non séparable + papier en faible quantité non séparable + carton non séparable + matériau plâtreux blanc en vrac
Résultat (justification) : Amiante non détectée (RESULTAT ANALYSE)

Identification : P004 (Fr1)
Pièce et étage : Salle de bains RC
Localisation : Mur D
Parties d'ouvrages ou de composants : Revêtements de murs, poteaux, cloisons, gaines, coffres (Colles et joints de carrelage ou de faïence)
Descriptif Laboratoire : Carrelage
Résultat (justification) : Amiante non détectée (RESULTAT ANALYSE)

Identification : P004 (Fr2)
Pièce et étage : Salle de bains RC
Localisation : Mur D
Parties d'ouvrages ou de composants : Revêtements de murs, poteaux, cloisons, gaines, coffres (Colles et joints de carrelage ou de faïence)
Descriptif Laboratoire : Colle beige
Résultat (justification) : Amiante non détectée (RESULTAT ANALYSE)

Identification : P005
Pièce et étage : Salle de bains RC
Localisation : Réseaux de distribution
Parties d'ouvrages ou de composants : Conduits de fluides (air, eau, vapeur, fumée, échappement, autres fluides) (Peinture)
Descriptif Laboratoire : Peintures multiples en vrac
Résultat (justification) : Amiante non détectée (RESULTAT ANALYSE)

ANNEXE 2 - PV ANALYSES



Parc Edonia - Bât. R - Rue de la Terre Adèle - CS n° 66862
35768 SAINT-GREGOIRE CEDEX
Tel : 02.99.35.41.41
Fax : 02.99.35.41.42
www.itga.fr

Accréditation n° I-5967



Liste des sites et portées disponibles sur www.cofrac.fr

L'accréditation du COFRAC atteste de la compétence des laboratoires pour les seuls essais couverts par l'accréditation qui sont identifiés par le symbole :

RAPPORT SYNTHÉTIQUE D'ANALYSE NUMÉRO IT0720-35654 EN DATE DU 12/06/2020 RECHERCHE ET IDENTIFICATION D'AMIANTE SUR PRELEVEMENT(S) DE MATERIAU(X)

*Ce rapport ne concerne que les échantillons soumis à l'analyse tels qu'ils ont été reçus au laboratoire.
Les informations fournies par le client sont simplement retranscrites et identifiées comme telles.*

Client : SOCOTEC DIAGNOSTIC MAGNY LE HONGRE (CIDMH) 9, rue Courtaulin 77700 MAGNY LE HONGRE	Réf. Commande ITGA : IT0720-35654 Réf. Commande Client : 139PAA0000-01
---	---

Prélèvement(s) : Reçu au laboratoire le : 09/06/2020

Préparation(s) : Effectuée de façon à être représentative de l'échantillon
ou - Pour une analyse au Microscope Optique à Lumière Polarisée (MOLP): Prélèvement et montage adapté sur lame de microscopie
- Pour une analyse au Microscope Electronique à Transmission Analytique (META) en fonction de la nature de la prise d'essai:
(1)- Traitement mécanique en milieu aqueux (méthode interne : IT085 ou IT453)
(2)- Traitement chimique et mécanique au chloroforme (méthode interne : IT286)

Technique(s) : - Microscopie Optique à Lumière Polarisée (guide HSG 248 - Appendice 2): Morphologie et critères optiques
Analytique(s) : - La détection de fibres d'amiante optiquement observables est garantie si la teneur est supérieure ou égale à 0,1 % en masse.
ou - Microscopie Electronique à Transmission Analytique (parties pertinentes de la norme NF X 43-050): Morphologie, EDX et diffraction électronique
- La détection de fibres d'amiante est garantie si la teneur est supérieure ou égale à 0,1 % en masse.

Résultat(s) :

Fraction analysée	Technique analytique (Méthode de préparation)	Nombre de préparations	Date d'analyse	Résultat / Variété d'amiante
Réf dossier client : 139PAA0000-01 - 150 ALLEE DES COULEMELLES 77176 NANDY Réf échantillon client : 139PAA0000P001 / LOGEMENTS COLLECTIFS - - - / Salle de bains Mur C	META (1)	1	12/06/2020	Amiante non détecté / -
Réf dossier client : 139PAA0000-01 - 150 ALLEE DES COULEMELLES 77176 NANDY Réf échantillon client : 139PAA0000P002 / LOGEMENTS COLLECTIFS - - - / Salle de bains Mur B	META (1)	1	12/06/2020	Amiante non détecté / -
Réf dossier client : 139PAA0000-01 - 150 ALLEE DES COULEMELLES 77176 NANDY Réf échantillon client : 139PAA0000P003 / LOGEMENTS COLLECTIFS - - - / WC Plafond	META (1)	1	12/06/2020	Amiante non détecté / -

La reproduction de ce rapport n'est autorisée que sous sa forme intégrale ; ce rapport ne doit pas être reproduit partiellement sans l'approbation du laboratoire.

Sauf demande particulière et écrite du client, les échantillons sont conservés pendant 6 mois et les rapports pendant 2 ans.

DTA 164-01 rev 09

Page 1/2

RAPPORT SYNTHÉTIQUE D'ANALYSE NUMÉRO IT0720-35654 EN DATE DU 12/06/2020
RECHERCHE ET IDENTIFICATION D'AMIANTE SUR PRELEVEMENT(S) DE MATERIAU(X)

Fraction analysée	Technique analytique (Méthode de préparation)	Nombre de préparations	Date d'analyse	Résultat / Variété d'amiante
Réf dossier client : 139PAA0000-01 - 150 ALLEE DES COULEMELLES 77176 NANDY Réf échantillon client : 139PAA0000P004 / LOGEMENTS COLLECTIFS - - - / Salle de bains Mur D				
		Réf échantillon ITGA :	IT072006-17791	
		Description ITGA :	Carrelage / Colle beige	
■ Carrelage	META (1)	1	12/06/2020	Amiante non détecté / -
■ Colle beige	META (1)	1	12/06/2020	Amiante non détecté / -
Réf dossier client : 139PAA0000-01 - 150 ALLEE DES COULEMELLES 77176 NANDY Réf échantillon client : 139PAA0000P005 / LOGEMENTS COLLECTIFS - - - / Salle de bains Réseaux de distribution Peinture				
		Réf échantillon ITGA :	IT072006-17792	
		Description ITGA :	Peintures multiples en vrac	
■ Peintures multiples en vrac	META (1)	1	12/06/2020	Amiante non détecté / -

Validé par : Céline BLIN - Analyste MET



La reproduction de ce rapport n'est autorisée que sous sa forme intégrale ; ce rapport ne doit pas être reproduit partiellement sans l'approbation du laboratoire.

Sauf demande particulière et écrite du client, les échantillons sont conservés pendant 6 mois et les rapports pendant 2 ans.

DTA 164-01 rev 09

Page 2/2

ANNEXE 3 - AUTRES DOCUMENTS

Aucun document disponible

ANNEXE 4 - CERTIFICAT DE COMPÉTENCES



Certificat de compétences Diagnosticueur Immobilier

N° CPDI 4755 Version 003

Je soussigné, Philippe TROYAUX, Directeur Général d'I.Cert, atteste que :

Monsieur HANNOU Mohamed

Est certifié(e) selon le référentiel I.Cert dénommé CPE DI DR 03, dispositif de certification de personnes réalisant des diagnostics immobiliers pour les missions suivantes :

Amiante sans mention	Amiante Sans Mention* Date d'effet : 08/02/2018 – Date d'expiration : 07/02/2023
Electricité	Etat de l'installation intérieure électrique Date d'effet : 28/12/2018 - Date d'expiration : 27/12/2023
Gaz	Etat de l'installation intérieure gaz Date d'effet : 17/12/2018 - Date d'expiration : 16/12/2023
Plomb	Plomb : Constat du risque d'exposition au plomb Date d'effet : 25/11/2019 - Date d'expiration : 24/11/2024

En foi de quoi ce certificat est délivré, pour valoir et servir ce que de droit.
Edité à Saint-Grégoire, le 20/01/2020.



Arrêté du 21 novembre 2006 modifié définissant les critères de certification des compétences des personnes physiques opérateurs des constats de risque d'exposition au plomb, des diagnostics du risque d'intoxication par le plomb des peintures ou des contrôles après travaux en présence de plomb, et les critères d'accréditation des organismes de certification - Arrêté du 25 juillet 2016 définissant les critères de certification des compétences des personnes physiques opérateurs de repérage, d'évaluation périodique de l'état de conservation des matériaux et produits contenant de l'amiante, et d'examen visuel après travaux dans les immeubles bâtis et les critères d'accréditation des organismes de certification ou Arrêté du 8 novembre 2019 relatif aux compétences des personnes physiques opérateurs de repérage, d'évaluation périodique de l'état de conservation des matériaux et produits contenant de l'amiante, et d'examen visuel après travaux, dans les immeubles bâtis ou Arrêté du 21 novembre 2006 définissant les critères de certification des compétences des personnes physiques opérateurs de repérage et de diagnostic amiante dans les immeubles bâtis et les critères d'accréditation des organismes de certification - Arrêté du 30 octobre 2006 modifié définissant les critères de certification des compétences des personnes physiques réalisant l'état relatif à la présence de termites dans le bâtiment et les critères d'accréditation des organismes de certification - Arrêté du 16 octobre 2006 modifié définissant les critères de certification des compétences des personnes physiques réalisant le diagnostic de performance énergétique ou l'attestation de prise en compte de la réglementation thermique, et les critères d'accréditation des organismes de certification - Arrêté du 6 avril 2007 modifié définissant les critères de certification des compétences des personnes physiques réalisant l'état de l'installation intérieure de gaz et les critères d'accréditation des organismes de certification - Arrêté du 8 juillet 2008 modifié définissant les critères de certification des compétences des personnes physiques réalisant l'état de l'installation intérieure d'électricité et les critères d'accréditation des organismes de certification, ou Arrêté du 2 juillet 2019 modifié définissant les critères de certification des opérateurs de diagnostic technique et des organismes de formation et d'accréditation des organismes de certification.

I.Cert
Institut de Certification

Certification de personnes
Diagnosticueur
Portée disponible sur www.icert.fr

Parc d'Affaires, Espace Performance – Bât K – 35760 Saint-Grégoire

cofrac
ACCREDITATION
N° 4.022
POSTE
CERTIFICATION
DE PERSONNES
WWW.COFRAC.FR

CPE DIFR 11 rev 14

ANNEXE 5 - ATTESTATION D'ASSURANCE

Votre Assurance
▶ RC PRESTATAIRES



Assurance et Banque

ATTESTATION

SOCOTEC DIAGNOSTIC
21 ROUTE D'ALBERT
62450 AVESNES LES BAPAUME

COURTIER
VD ASSOCIES
81 BOULEVARD PIERRE PREMIER
33110 LE BOUSCAT
Tél : 05 56 30 95 75
Fax : 08 97 50 56 06
Email : CONTACT@VDASSOCIES.FR
Portefeuille : 0201478984

Vos références :
Contrat n° 10158549604
Client n° 0626089020

AXA France IARD, atteste que :

**SOCOTEC DIAGNOSTIC
21 ROUTE D'ALBERT
62450 AVESNES LES BAPAUME**

est titulaire d'un contrat d'assurance N° 10158549604 ayant pris effet le 01/03/2018.
Ce contrat garantit les conséquences pécuniaires de la Responsabilité Civile pouvant lui incomber du fait de l'exercice des activités de **DIAGNOSTICS TECHNIQUES IMMOBILIERS** suivantes :

AMIANTE :
ETAT MENTIONNANT LA PRESENCE OU L'ABSENCE DE MATERIAUX CONTENANT DE L'AMIANTE
DIAGNOSTIC TECHNIQUE AMIANTE
DIAGNOSTIC AMIANTE PARTIES PRIVATIVES
CONTROLE PERIODIQUE (AMIANTE)
CONTROLE VISUEL APRES TRAVAUX (PLOMB - AMIANTE)
REPERAGE AMIANTE AVANT/ APRES TRAVAUX ET DEMOLITION
REPERAGE AMIANTE ET D'HAP SUR SURFACE BITUMEE ET ENROBES

PLOMB :
DIAGNOSTIC PLOMB DANS L'EAU
CONSTAT DES RISQUES D'EXPOSITION AU PLOMB (CREP)
DIAGNOSTIC DE RISQUE D'INTOXICATION AU PLOMB DANS LES PEINTURES (DRIPP)
RECHERCHE DE PLOMB AVANT TRAVAUX / DEMOLITION

ETAT PARASITAIRE :
ETAT RELATIF A LA PRESENCE DE TERMITES
ETAT PARASITAIRE (MERULES, VRILLETES, LYCTUS)
INFORMATION SUR LA PRESENCE DE RISQUE DE MERULE (LOI ALUR)

MESURES :
MESURAGE LOI CARREZ ET LOI BOUTIN
CALCULS DES MILLIEMES -TANTIEMES DE COPROPRIETE ET REALISATION DE PLANS ASSOCIES SELON LES TEXTES SUIVANTS : LOI

AXA France IARD SA

Société anonyme au capital de 214 799 030 Euros
Siège social : 313, Terrasses de l'Arche - 92727 Nanterre Cedex 722 057 460 R.C.S. Nanterre
Entreprise régie par le Code des assurances - TVA intracommunautaire n° FR 14 722 057 460
Opérations d'assurances exonérées de TVA - art. 261-C CGI - sauf pour les garanties portées par AXA Assistance

1/2

1010549604180710

65-557 DU 10 JUILLET 1965, DECRET 67-223 DU 17 MARS 1967, DECRET 2004- 479 du 27 mai 2004 ET SUIVANTS FIXANT LE STATUT DE LA COPROPRIETE DES IMMEUBLES BATIS.

AUTRES :

ETAT DE L'INSTALLATION INTERIEURE DE GAZ

ETAT DES RISQUES NATURELS, MINIERES ET TECHNOLOGIQUES (ENRNMT)

ESRIS (ETAT DES SERVITUDES RISQUES ET D'INFORMATION SUR LES SOLS)

ERP (ETAT DES RISQUES ET POLLUTIONS)

DIAGNOSTIC DE PERFORMANCE ENERGETIQUE

DPE INDIVIDUEL POUR MAISONS INDIVIDUELLES, APPARTEMENTS ET LOTS TERTIAIRES AFFECTES A DES IMMEUBLES A USAGE

PRINCIPAL D'HABITATION, AINSI QUE LES ATTESTATIONS DE PRISE EN COMPTE DE LA REGLEMENTATION THERMIQUE.

ETAT DE L'INSTALLATION INTERIEURE D'ELECTRICITE.

ETUDE REGLEMENTATION THERMIQUE 2005 ET 2012.

DOCUMENT ETABLI A L'ISSUE DU CONTROLE DES INSTALLATIONS D'ASSAINISSEMENT NON COLLECTIF

DIAGNOSTIC ASSAINISSEMENT AUTONOME ET COLLECTIF

ETAT DES LIEUX LOCATIFS

DIAGNOSTIC DE SECURITE PISCINE

CERTIFICAT DE DECENCE ET CERTIFICAT DE TRAVAUX DE REHABILITATION

DIAGNOSTIC POUR OBTENTION DE PRET A TAUX ZERO

INFILTROMETRIE-MESURES DE PERMEABILITE DU BATIMENT ET DES RESEAUX AERAIQUES

THERMOGRAPHIE INFRAROUGE

DIAGNOSTIC RADON : DANS TOUS TYPES DE BATIMENTS.

DIAGNOSTIC DANS LE CADRE DE LA LOI SRU AVANT MISE EN COPROPRIETE

DIAGNOSTIC DECHETS DE CHANTIER – ARTICLES R 111-43 A R 111-49 DU CODE DE LA CONSTRUCTION ET DE L'HABITATION

DOCUMENT UNIQUE D'EVALUATION DES RISQUES COPROPRIETE - Articles L 230-2, III, R 230-1 DU CODE DU TRAVAIL

DIAGNOSTIC TECHNIQUE GLOBAL (DTG) POUR LES COPROPRIETES - LOI N° 2014-366 POUR L'ACCES AU LOGEMENT ET UN

URBANISME RENOVE « ALUR », A L'EXCLUSION DE MISSIONS RELEVANT D'UN PROFESSIONNEL DE LA VENTE OU DE LA LOCATION

DE BIENS IMMOBILIERS.

DIAGNOSTIC ACCESSIBILITE HANDICAPES

EXPERTISE EN VALEUR VENALE ET LOCATIVE (SOUS RESERVE D'OBTENTION DE FORMATION)

ETAT DESCRIPTIF DE DIVISION

CENTRE DE FORMATION

MESURES D'EMPOUSSIEREMENT AMIANTE AVEC STRATEGIE D'ECHANTILLONAGE

DIAGNOSTIC QUALITE DE L'AIR INTERIEUR

VERIFICATION PERIODIQUE ET INITIALE DES INSTALLATIONS ELECTRIQUES

VERIFICATION PERIODIQUE ET INITIALE DES INSTALLATIONS DE GAZ

VERIFICATION PERIODIQUE ET INITIALE DES ENGINES DE LEVAGE ET DE CHANTIER

DIAGNOSTIC SECURITE INCENDIE

CONTROLE DE SECURITE DES AIRES DE JEUX

RECHERCHE DE METAUX LOURDS SUR TOUS TYPES D'OUVRAGES ET DE BÂTIMENTS

La garantie Responsabilité civile professionnelle s'exerce à concurrence de 5.000.000 € par sinistre et par année d'assurance.

La présente attestation ne peut engager l'Assureur au-delà des limites et conditions du contrat auquel elle se réfère.

La présente attestation est valable pour la période du 01/01/2020 au 31/12/2020 sous réserve des possibilités de suspension ou de résiliation en cours d'année d'assurance pour les cas prévus par le Code des Assurances ou le contrat.

Fait à PARIS le 02 Janvier 2020

Pour la société :



AXA France IARD SA

Société anonyme au capital de 214 799 030 Euros

Siège social : 313, Terrasses de l'Arche - 92727 Nanterre Cedex 722 057 460 R.C.S. Nanterre

Entreprise régie par le Code des assurances - TVA Intracommunautaire n° FR 14 722 057 460

Opérations d'assurances exonérées de TVA - art. 261-C CGI - sauf pour les garanties portées par AXA Assistance

2/2

ANNEXE 6 - PLANS / CROQUIS

R+1



PLANCHE DE REPERAGE

Bien : 139PAA0000 - 0 150 ALLEE
DES COULEMELLES ESCALIER AA
77176 NANDY

Zone :RC

Plan

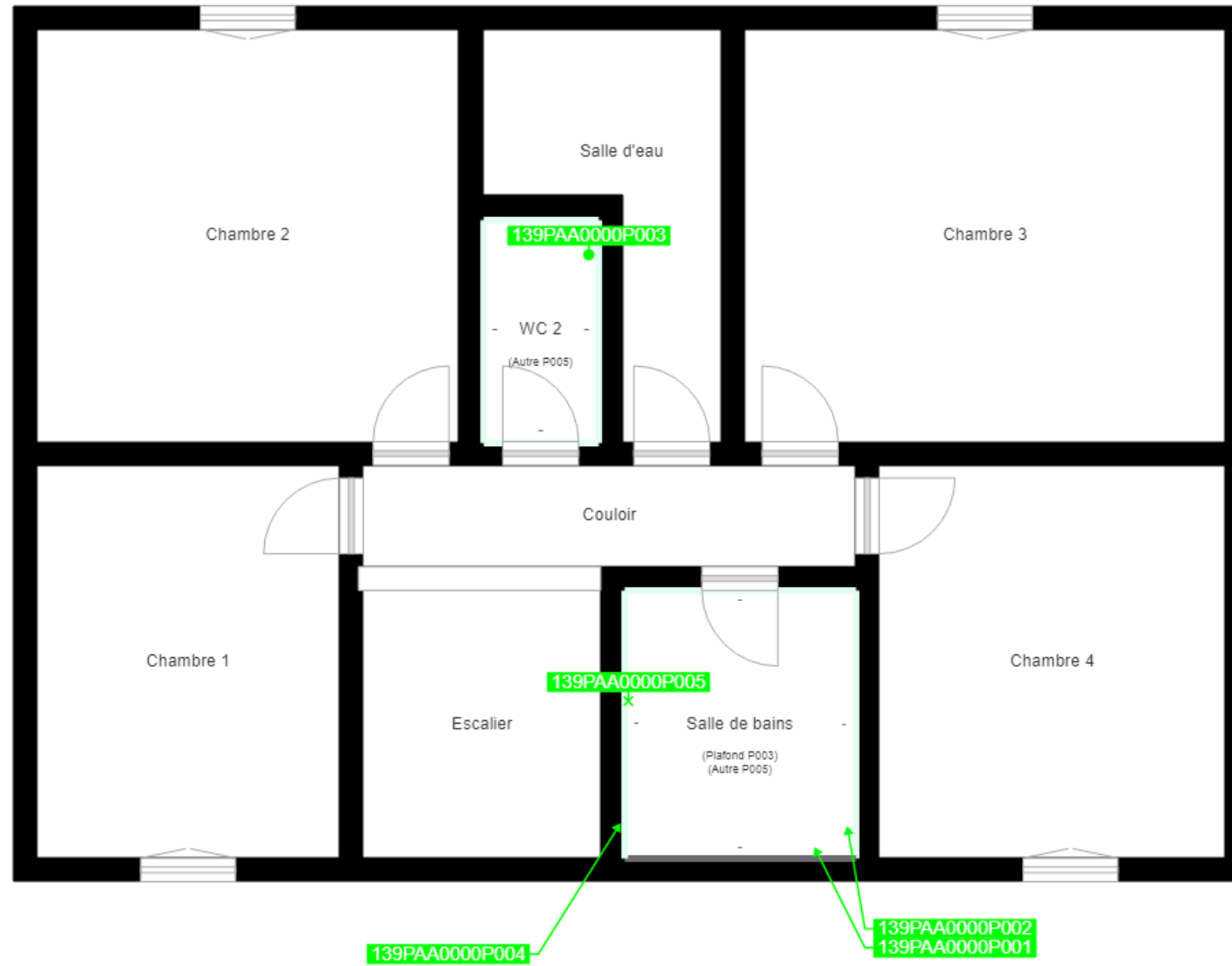
Auteur :HANNOU Mohamed

N° de planche :1/2

Légende type de mur :

- Cloisons Plaques de plâtre
- Murs Bois
- Murs Briques
- Murs carreaux de plâtre
- Murs Béton
- Murs porteurs et/ou mur de refend /
Plaques de plâtre
- Murs périphériques / Doublage
(plaque de plâtre + isolant)
- Murs Torchis
- Murs Brique / Enduit
- Murs Brique plâtrière
- Murs Pierre
- Murs Mâchefer
- Murs Parpaing
- Murs amiantés

Légende des prélèvements :

- Prélèvement de sol amianté
- Prélèvement de sol non amianté
- Prélèvement de plafond amianté
- Prélèvement de plafond non amianté
- Prélèvement de mur amianté
- Prélèvement de mur non amianté
- Autre type de prélèvement amianté
- Autre type de prélèvement non amianté
- Sols amiantés
- Plafonds amiantés
- Sols et plafonds amiantés

Rdc



PLANCHE DE REPERAGE

Bien : 139PAA0000 - 0 150 ALLEE
DES COULEMELLES ESCALIER AA
77176 NANDY

Zone :RC

Plan

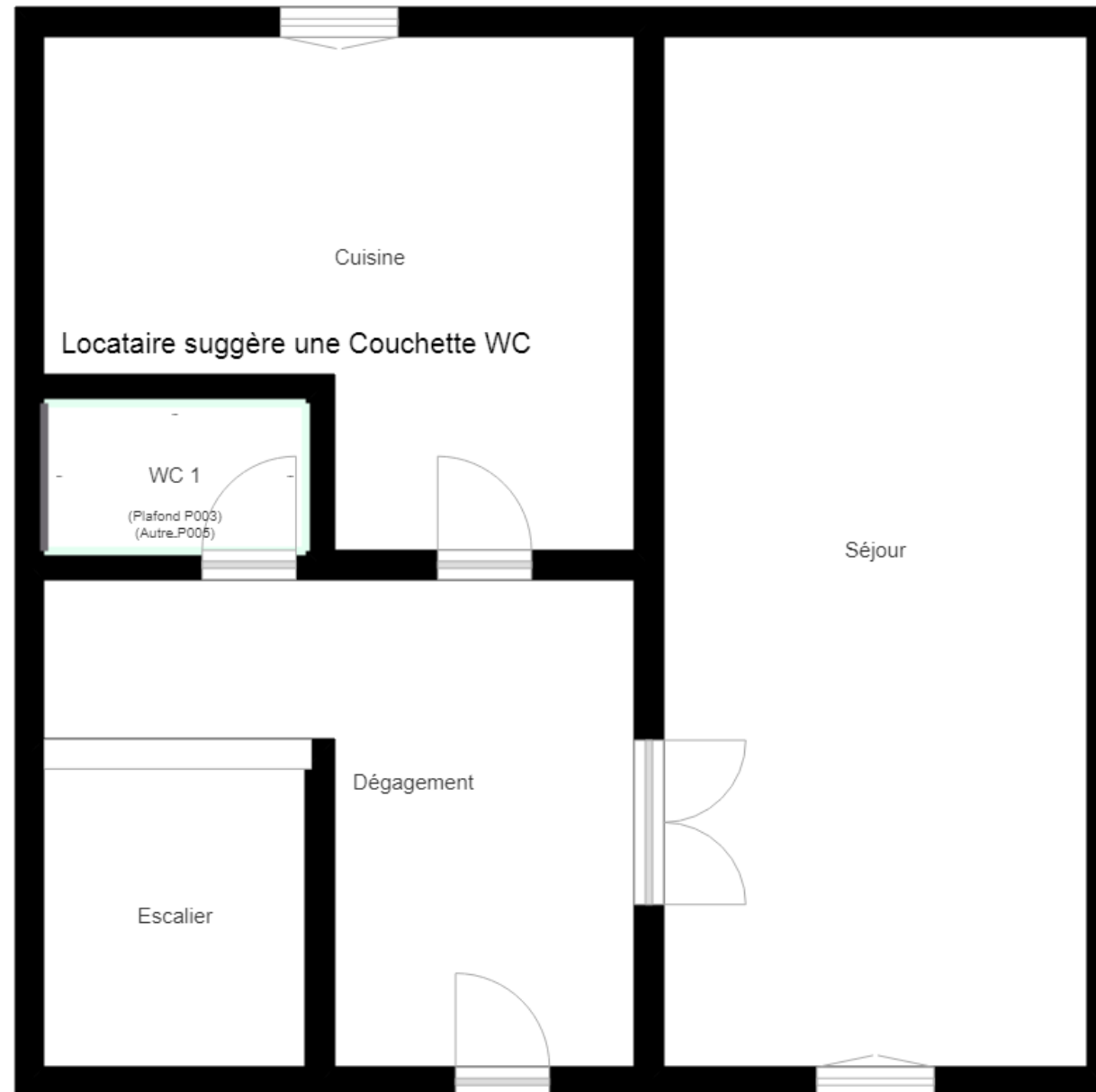
Auteur :HANNOU Mohamed

N° de planche :2/2

Légende type de mur :

- Cloisons Plaques de plâtre
- Murs Bois
- Murs Briques
- Murs carreaux de plâtre
- Murs Béton
- Murs porteurs et/ou mur de refend /
Plaques de plâtre
- Murs périphériques / Doublage
(plaque de plâtre + isolant)
- Murs Torchis
- Murs Brique / Enduit
- Murs Brique plâtrière
- Murs Pierre
- Murs Mâchefer
- Murs Parpaing
- Murs amiantés

Légende des prélèvements :

- Prélèvement de sol amianté
- Prélèvement de sol non amianté
- Prélèvement de plafond amianté
- Prélèvement de plafond non amianté
- Prélèvement de mur amianté
- Prélèvement de mur non amianté
- Autre type de prélèvement amianté
- Autre type de prélèvement non amianté
- Sols amiantés
- Plafonds amiantés
- Sols et plafonds amiantés